



Force

— 第三式ロジック —



はじめに

1. 初期設定

Force『第弐ロジック』では、

■Force

■Force<補助ツール>

F_Bar

の、計2つのツールを使用します。

第壺ロジックで使用した

・ F_Operator

・ F_Line

に関しましては、チャートから退けておく必要はありません。

第弐ロジックの出現頻度は、第壺ロジックよりも少ないので第弐ロジックと、第壺ロジックの併用をおすすめいたします。

まずは、各種ツールをご自身のMT4にダウンロードをお願いします。

また『第弐ロジック』に関しましては、スマホのみでも確認可能です。

スマホでの確認方法は、

TOPページの「ZOOMでの視聴はこちら」をクリックしてください。



各種設定数値

1. Force

■ パラメータの入力

バージョン情報	全般	パラメーターの入力	色の設定	表示選択
変数		値		
location		7		
Alert(true/false)		true		

デフォルトの数値のまま動かさなければOKです。

■ 色の設定

バージョン情報	全般	パラメーターの入力	色の設定	表示選択
#	色の設定	幅	スタイル	
0	Red	2. _____	0. _____	
1	Aqua	2. _____	0. _____	

デフォルトの色のままでもOKですが、サインの色が見づらい場合であればご自身で好きな色に変更をすることが可能です。

■ 表示選択 ← 重要

バージョン情報	全般	パラメーターの入力	色の設定	表示選択
<input type="checkbox"/> すべての時間足に表示				
<input checked="" type="checkbox"/> 1分足	<input type="checkbox"/> 30分足	<input type="checkbox"/> 日足		
<input type="checkbox"/> 5分足	<input type="checkbox"/> 1時間足	<input type="checkbox"/> 週足		
<input type="checkbox"/> 15分足	<input type="checkbox"/> 4時間足	<input type="checkbox"/> 月足		
<input checked="" type="checkbox"/> データ図ウィンドウに表示				

表示選択は必ず「1分足」にしてください。

5分足などでは、表示がされません。



各種設定数値

2. F_Line

■ パラメータの入力

変数	値
sTimeFrame	0
line_period	14
line_method	0
line_price	0
markAdx	158
markHest	159
markOver	108
bLineAdx	true
bLineHest	true
bLineOver	true
period	14

■ 表示選択

バージョン情報	全般	パラメーターの入力	色の設定	表示選択
<input type="checkbox"/> すべての時間足に表示				
<input checked="" type="checkbox"/> 1分足	<input type="checkbox"/> 30分足	<input type="checkbox"/> 日足		
<input type="checkbox"/> 5分足	<input type="checkbox"/> 1時間足	<input type="checkbox"/> 週足		
<input type="checkbox"/> 15分足	<input type="checkbox"/> 4時間足	<input type="checkbox"/> 月足		
<input checked="" type="checkbox"/> データ図ウィンドウに表示				

デフォルトの数値のまま動かさなければOKです。

■ 色の設定 ← 重要

#	色の設定	幅	スタイル
0	<input type="checkbox"/> None	1. _____	0. _____
1	<input type="checkbox"/> None	3. _____	0. _____
2	<input type="checkbox"/> None	5. _____	0. _____

「第壱ロジック」ではnoneにしていた設定を、

#	色の設定	幅	スタイル
0	<input checked="" type="checkbox"/> Red	1. _____	0. _____
1	<input checked="" type="checkbox"/> Yellow	3. _____	0. _____
2	<input type="checkbox"/> White	5. _____	0. _____

上から、0=Red 1=Yellow 2=White に色を変更してください。



トレード方法

1. 使用する通貨ペア

使用する通貨ペアは、

■USD/JPY ■EUR/USD

の2通貨ペアのみです。

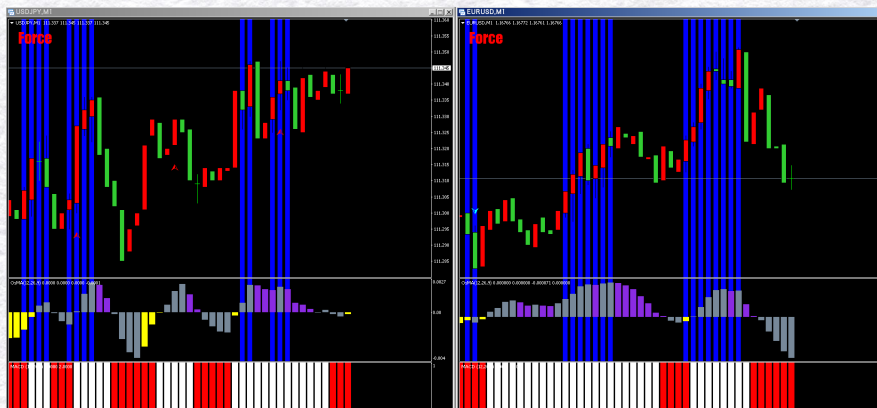

2. チャートの時間軸



チャートは「1分足チャート」を使用してください。

(念の為、Forceは1分足以外では表示されないようにしています)

3. ハイローでのエントリー時間







HighLow15分取引の「最長の判定時間」を選択してエントリーをしてください

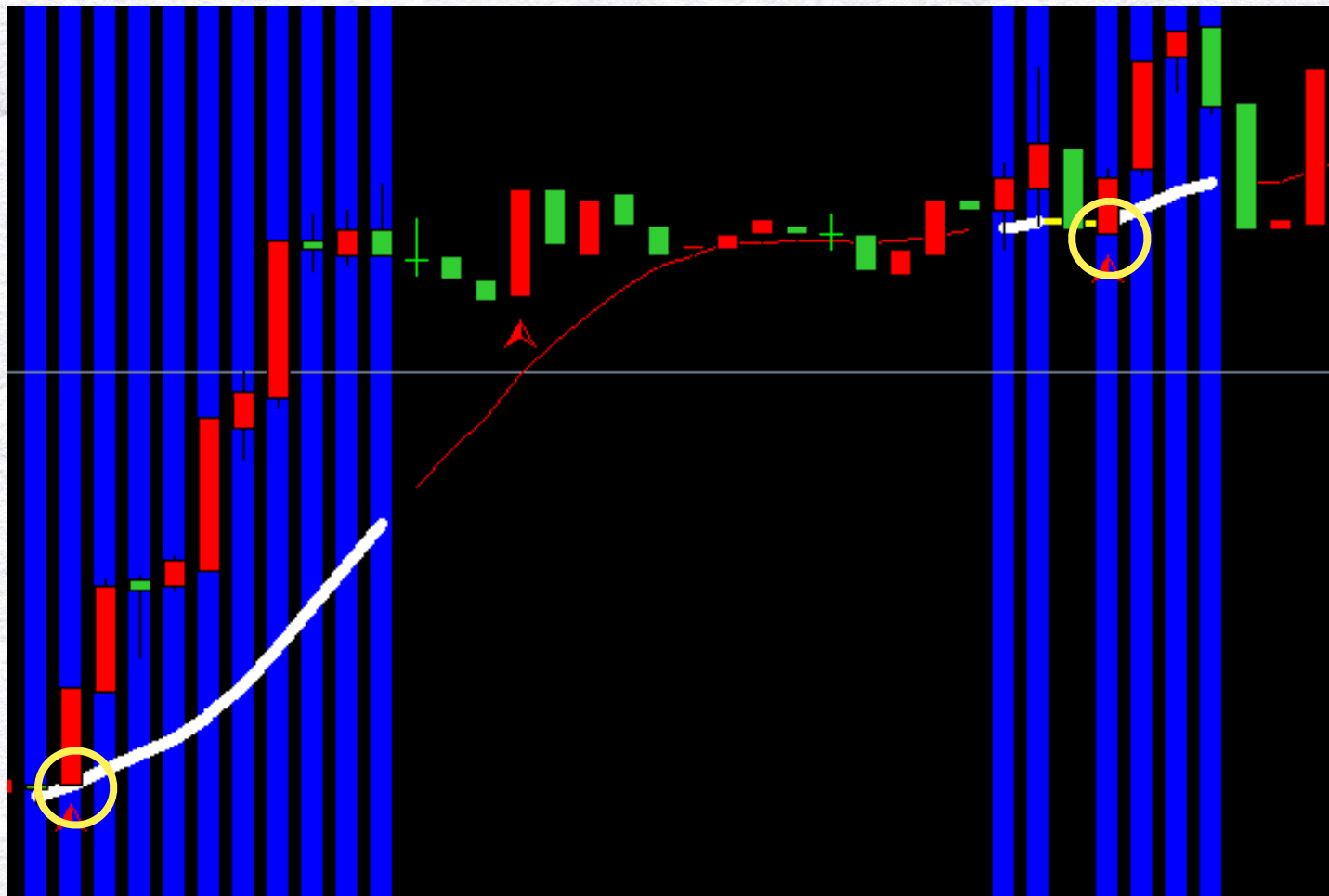

トレード方法

4. トレードロジック



	・・・強 (トレードOK)
	・・・中 (トレードNG)
	・・・弱 (トレードNG)

1. Forceのサインが点灯している
2. F_Barのカスタム移動平均線が<白色>
3. ローソク足が移動平均線に触れている
4. サインの方向に15分HighLowエントリー

