



Force

— 第壺ロジック —





# はじめに

---

## 1. 初期設定

Force『第壱ロジック』では、

■Force

■Force<補助ツール>

F\_Operator

F\_Bar

F\_Line

の、計4つのツールを使用します。

まずは、各種ツールをご自身のMT4にダウンロードをお願いします。

また『第壱ロジック』に関しましては、スマホのみでも確認可能です。

スマホでの確認方法は、

TOPページの「ZOOMでの視聴はこちら」をクリックしてください。





# 各種ツールの特徴

## 1. Force

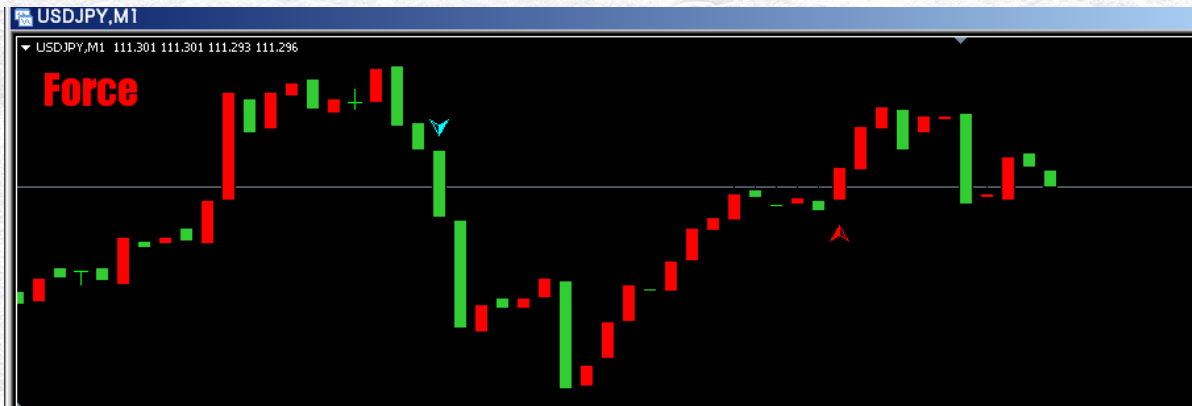

Forceは、順張りのサインツールとなっています。

サイン単体でも機能はしますが、より勝率アップする為には<補助ツール>で、トレードの制御を行う必要がございます。

## 2. F\_Operator

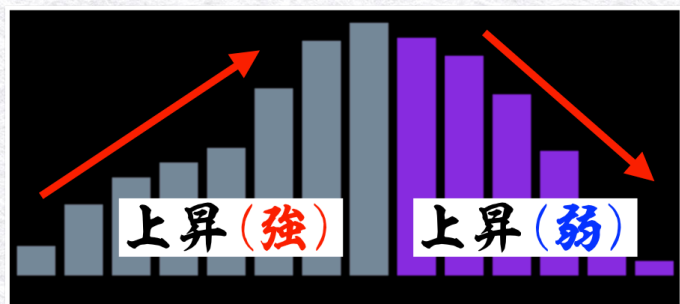
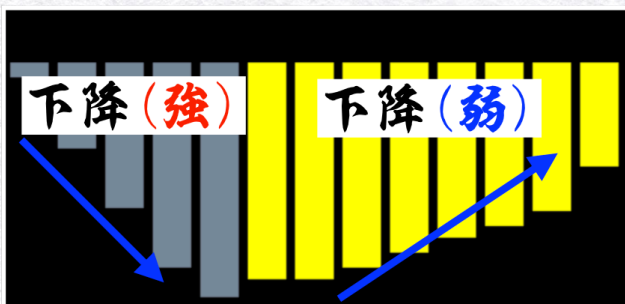
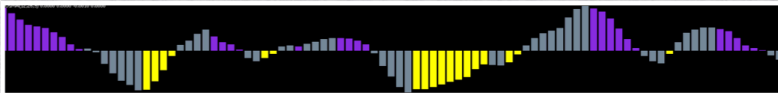

F\_Operatorは、トレンドの上下を明確にしてくれます。

トレンド中は、グレーの棒グラフと紫色/黄色の棒グラフで強さを測ります。

上昇も下降も「グレー色>紫/黄色」でグレーの方がトレンドの勢いが強いことが視覚的に判断可能です。





# 各種ツールの特徴

## 3. F\_Bar

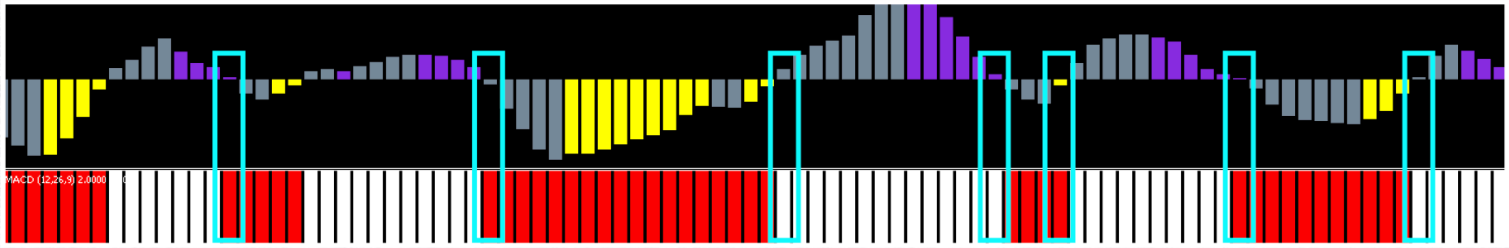

F\_Barは、F\_Operatorで判断が困った場合の補助ツールになります。

青く囲った箇所は「売り優勢」なのか「買いが優勢」なのかF\_Operatorだけでは、見づらく判断がしづらいです。

そのような場合にF\_Barを用いて上昇or下降の判断に役立てます。

ただし、F\_Barだけでは方向性はわかって「グレーor紫」などのトレンドの強弱まで細かく判断する事はできません。

そこで、必ず「F\_Operator」と併用して使用をしてください。

## 4. F\_Line



F\_Lineには、特殊なロジックを組み込んでいます。

サインが点灯した際にF\_Lineが重なっていれば勝率が非常に高いです。

また、F\_Lineの青バーは時間差で点灯する場合がありますのでご注意ください。





# 各種設定数値

## 1. Force

### ■ パラメータの入力

バージョン情報	全般	パラメーターの入力	色の設定	表示選択
変数		値		
location		7		
Alert(true/false)		true		

デフォルトの数値のまま動かさなければOKです。

### ■ 色の設定

バージョン情報	全般	パラメーターの入力	色の設定	表示選択
#	色の設定	幅	スタイル	
0	Red	2. _____	0. _____	
1	Aqua	2. _____	0. _____	

デフォルトの色のままでもOKですが、サインの色が見づらい場合であればご自身で好きな色に変更をすることが可能です。

### ■ 表示選択 ← 重要

バージョン情報	全般	パラメーターの入力	色の設定	表示選択
<input type="checkbox"/> すべての時間足に表示				
<input checked="" type="checkbox"/> 1分足	<input type="checkbox"/> 30分足	<input type="checkbox"/> 日足		
<input type="checkbox"/> 5分足	<input type="checkbox"/> 1時間足	<input type="checkbox"/> 週足		
<input type="checkbox"/> 15分足	<input type="checkbox"/> 4時間足	<input type="checkbox"/> 月足		
<input checked="" type="checkbox"/> データ図ウィンドウに表示				

表示選択は必ず「1分足」にしてください。

5分足などでは、表示がされません。





# 各種設定数値

## 2. F\_Operator

### ■ パラメータの入力

全般		パラメーターの入力	色の設定	レベル表示	表示選択
変数		値			
123	FastEMA	12			
123	SlowEMA	26			
123	SignalSMA	9			

デフォルトの数値のまま動かさなければOKです。

### ■ 色の設定

全般		パラメーターの入力		色の設定	レベル表示	表示選択
#	色の設定	幅	スタイル			
0	 LightSlateGray	7. 	0. _____			
1	 BlueViolet	7. 	0. _____			
2	 LightSlateGray	7. 	0. _____			
3	 Yellow	7. 	0. _____			

デフォルトの色のままでもOKですが、サインの色が見つらい場合であればご自身で好きな色に変更をすることが可能です。

### ■ 表示選択 ← 重要

バージョン情報	全般	パラメーターの入力	色の設定	表示選択
<input type="checkbox"/> すべての時間足に表示				
<input checked="" type="checkbox"/> 1分足	<input type="checkbox"/> 30分足	<input type="checkbox"/> 日足		
<input type="checkbox"/> 5分足	<input type="checkbox"/> 1時間足	<input type="checkbox"/> 週足		
<input type="checkbox"/> 15分足	<input type="checkbox"/> 4時間足	<input type="checkbox"/> 月足		
<input checked="" type="checkbox"/> データ区ウィンドウに表示				

表示選択は必ず「1分足」にしてください。

5分足でも表示はされますが、使用をしないので表示しておく必要がございません。





# 各種設定数値

## 2. F\_Bar

### ■ パラメータの入力

全般   パラメーターの入力   色の設定   レベル表示   表示選択			
変数	値		
123 FastEma	12		
123 SlowEma	26		
123 SignalSMMA	9		
ab note1	0=Close,1=Open,2=High,3=Low		
ab note2	4=Median Price,5=Typical Price		
ab note3	6=Weighted Price		
123 PriceField	0		
ab note4	Numbers of bars to calculate		
123 MaxBars	392		

デフォルトの数値のまま動かさなければOKです。

### ■ 色の設定

全般   パラメーターの入力   色の設定   レベル表示   表示選択			
#	色の設定	幅	スタイル
0	<input type="checkbox"/> White	7. <input type="text"/>	0. <input type="text"/>
1	<input checked="" type="checkbox"/> Red	7. <input type="text"/>	0. <input type="text"/>

デフォルトの色のままでもOKですが、サインの色が見つらい場合であればご自身で好きな色に変更をすることが可能です。

### ■ 表示選択 ← 重要

バージョン情報   全般   パラメーターの入力   色の設定   表示選択			
<input type="checkbox"/> すべての時間足に表示			
<input checked="" type="checkbox"/> 1分足	<input type="checkbox"/> 30分足	<input type="checkbox"/> 日足	
<input type="checkbox"/> 5分足	<input type="checkbox"/> 1時間足	<input type="checkbox"/> 週足	
<input type="checkbox"/> 15分足	<input type="checkbox"/> 4時間足	<input type="checkbox"/> 月足	
<input checked="" type="checkbox"/> データ区ウィンドウに表示			

表示選択は必ず「1分足」にしてください。

5分足でも表示はされますが、使用をしないので表示しておく必要がありません。





# 各種設定数値

## 3. F\_Line

### ■ パラメータの入力

変数	値
sTimeFrame	0
line_period	14
line_method	0
line_price	0
markAdx	158
markHeat	159
markOver	108
bLineAdx	true
bLineHeat	true
bLineOver	true
period	14

デフォルトの数値のまま動かさなければOKです。

### ■ 色の設定 ← 重要

#	色の設定	幅	スタイル
0	<input type="checkbox"/> None	1. _____	0. _____
1	<input type="checkbox"/> None	3. _____	0. _____
2	<input checked="" type="checkbox"/> None	5. _____	0. _____

「第壹ロジック」ではnoneにしておいてください。

「第式ロジック」では色を変更して使用をします。

### ■ 表示選択 ← 重要

☐ すべての時間足に表示

<input checked="" type="checkbox"/> 1分足	<input type="checkbox"/> 30分足	<input type="checkbox"/> 日足
<input type="checkbox"/> 5分足	<input type="checkbox"/> 1時間足	<input type="checkbox"/> 週足
<input type="checkbox"/> 15分足	<input type="checkbox"/> 4時間足	<input type="checkbox"/> 月足
<input checked="" type="checkbox"/> データ区ウィンドウに表示		

表示選択は必ず「1分足」にしてください。

5分足でも表示はされますが、使用をしないので表示しておく必要がありません。





# トレード方法

## 1. 使用する通貨ペア

使用する通貨ペアは、

■USD/JPY ■EUR/USD

の2通貨ペアのみです。

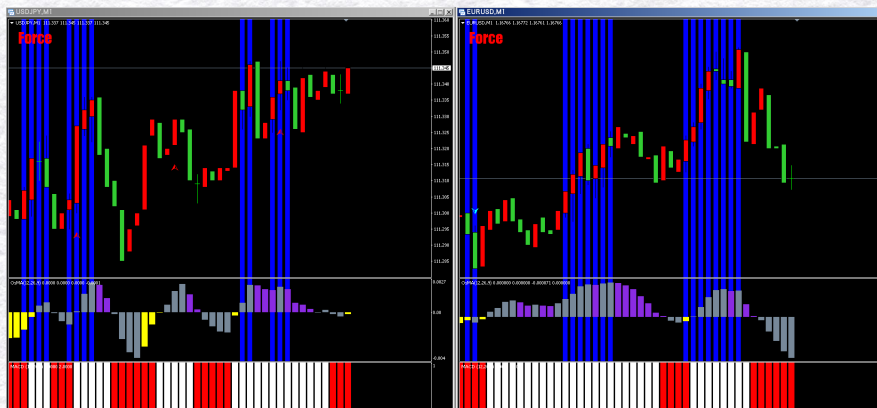

## 2. チャートの時間軸



チャートは「1分足チャート」を使用してください。

(念の為、Forceは1分足以外では表示されないようにしています)

## 3. ハイローでのエントリー時間



HighLow15分取引の「最長の判定時間」を選択してエントリーをしてください





# トレード方法

## 4. トレードロジック

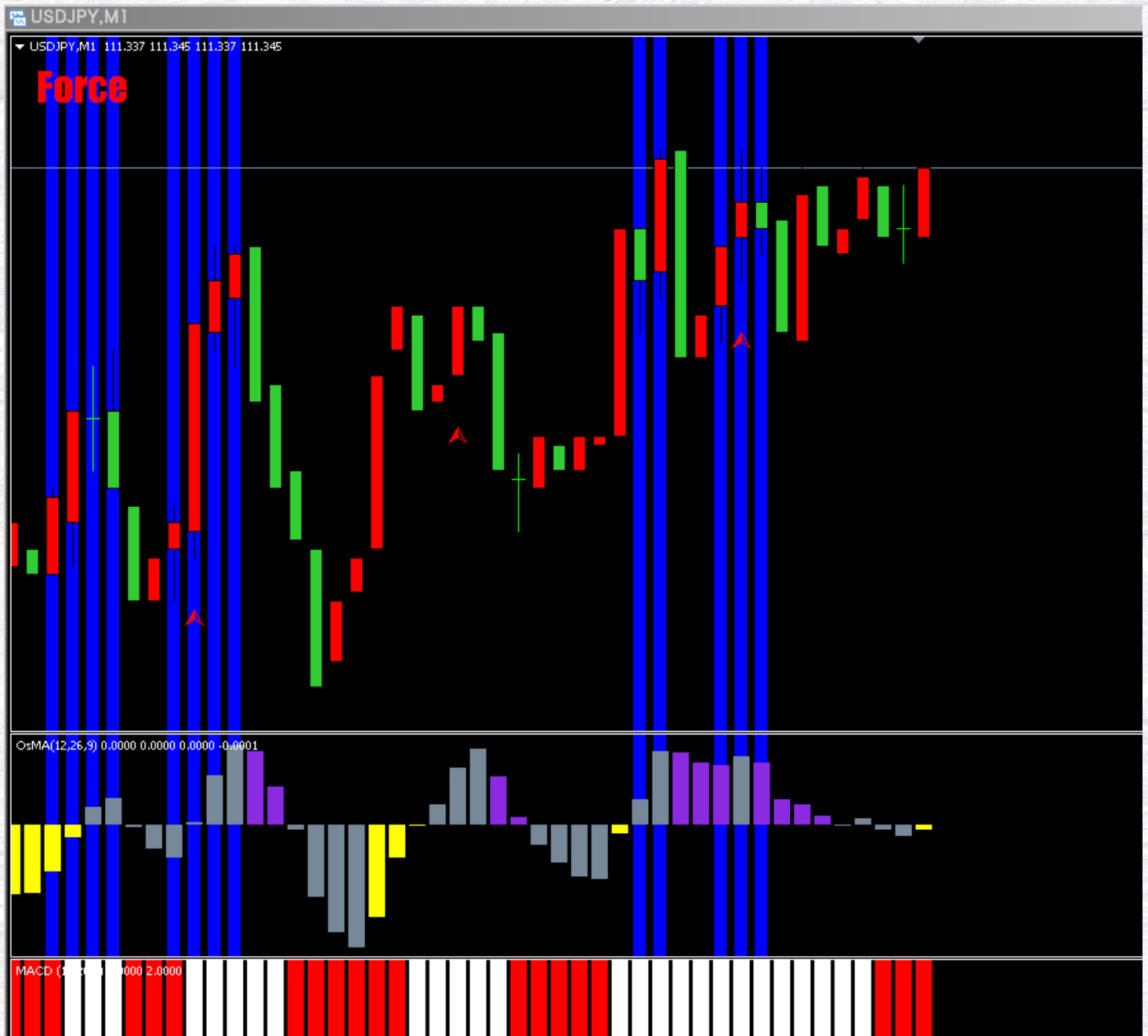

1. Forceのサインが点灯している
2. F\_Operatorがグレー
3. F\_Operatorで判断が難しい場合は、F\_Barで判断を補助
4. F\_Lineの青いバーが点灯している
5. 矢印の方向に「HighLow15分取引(最長時間)」でエントリーする